Fonctionnement du système politique allemand
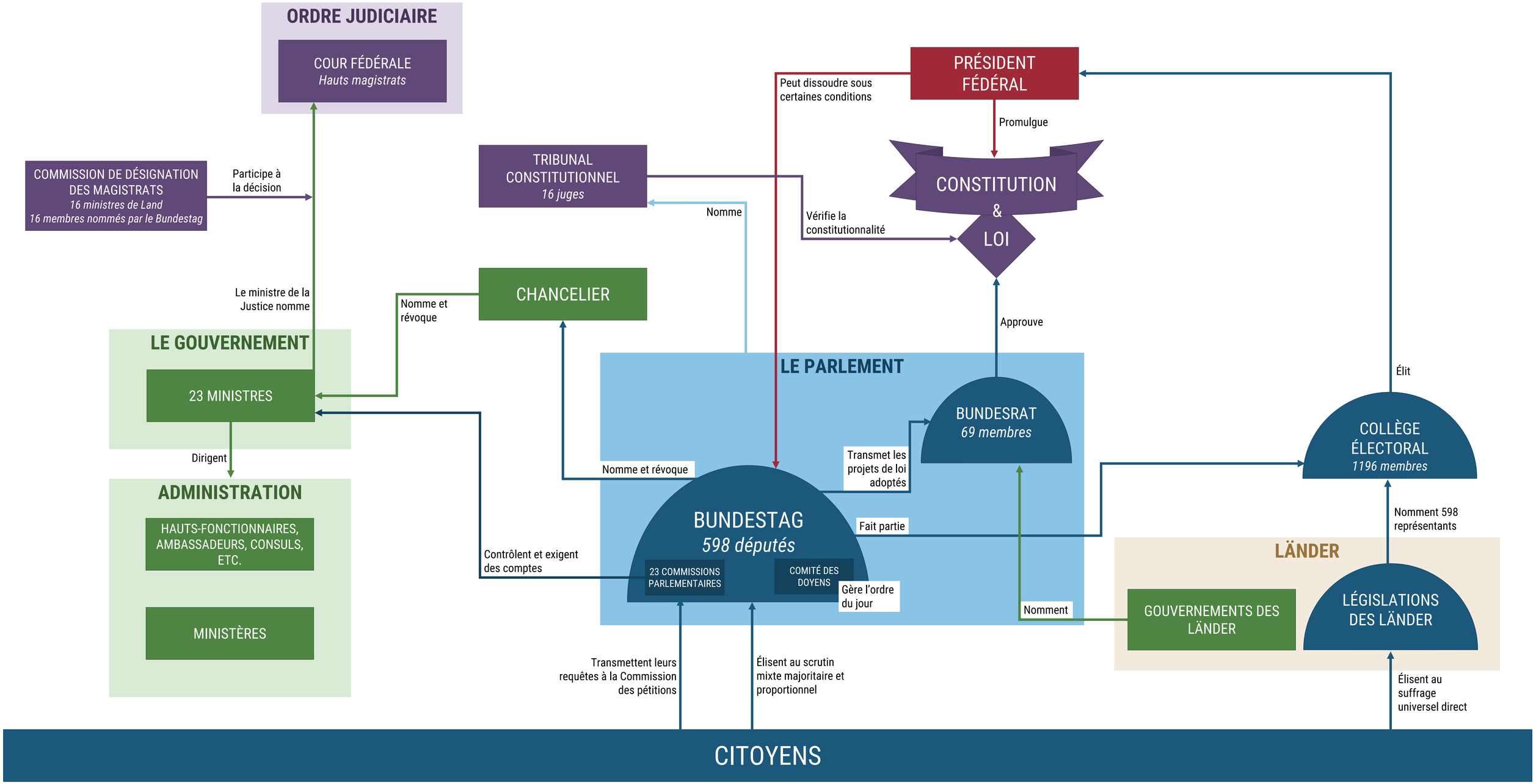
democurieux.fr